

Bilag 1 til BR styrmandsmappe

Tastevejledning til Birkerød Roklubs computersystem

1) Opstart.

Når man ankommer til roklubben tændes computeren, der står på pulten mellem portene.

Gør det straks, da den er et stykke tid om at starte op.

Man skal ikke foretage sig noget under opstarten.

Der er ingen login eller lignende.

Og programmet starter af sig selv.

Efter et stykke tid ser skærbilledet sådan ud:

The screenshot shows a web-based interface for Birkerød Roklub. The main content area is divided into several sections:

- Både på vandet:** A dropdown menu showing 'Både på vandet' and a text area containing 'Ingen både på vandet'.
- Birkørød Roklub:** A central section with a blue silhouette of a person rowing and the text 'Dit Klublogo'. To the left are buttons for 'Start tur', 'Slut tur', 'Ret tur', and 'Medlemsstatistik'.
- Roforbud:** A dropdown menu showing 'Roforbud' and a text area containing 'Ingen både med roforbud'.
- Calendar:** A calendar for December 2007, with the 27th highlighted as 'Today: 27-12-2007'.
- Top 10 Lists:** Three tables showing top 10 results for 'Kilometer top 10', 'Langturs top 10', and 'Båd top 10'.

Nr.	Km	Navn	MNr
1	16	Anita Wadsholt	104
2	8	Bente Kristensen	69
3	8	Bent Nørskov Jensen	49
4	8	Asger Bojesen	27
5	8	Anni Skov	88

Nr.	Km	Navn	MNr
-----	----	------	-----

Nr.	Km	Båd
1	16	Alfa

Computeren er nu klar til brug.

2) Start tur.

Klik på knappen "Start Tur" eller tryk på F8 knappen på tastaturet.

Herved fremkommer det første i en række af skærbilleder til at registrere en ny tur.

Kilometerpc'en - Ikke registreret!

Filer Turregistrering Statistik Rapporter Stamoplysninger Beskeder Vindue Hjælp

Ny tur (F8) Ret tur (F9) Afslut tur (F10) Besked (F11) Slet (F7)

Både på vandet Birkerød Roklub Roforbud

Ingen både på vandet

Turregistrering

Start tur Indtast dato, tryk TAB. Hvis den foreslåede dato og tid er rigtig, tryk bare på ENTER.
Indtast starttid og tryk ENTER.

1 Tid 2 Båd 3 Roere 4 Instruktører 5 Turens mål

Afgang Dato: 26-12-2007 Tidspunkt: 20:12

Forventet hjemkomst Dato: 27-12-2007 Tidspunkt: 20:12

Demolicens 1194 ture tilbage

Protokolindtastning:

Masseindtastning:

KOMMENTAR AFBRYD ILBAGE FORTSÆT REGISTRER

Nr.	Km	Navn	MNr	Nr.	Km	Navn	MNr	Nr.	Km	Båd
1	16	Anka Wadsholt	104					1	16	Alfa
2	8	Benite Kristensen	69							
3	8	Benit Nørskov Jensen	49							
4	8	Asger Bojesen	27							
5	8	Anni Skov	88							

Form View NUM

På dette skærbillede indtaster man dato og klokkeslæt for afgang samt forventet hjemkomst. Herefter klikkes på "Fortsæt"

Nu fremkommer næste skærbillede:

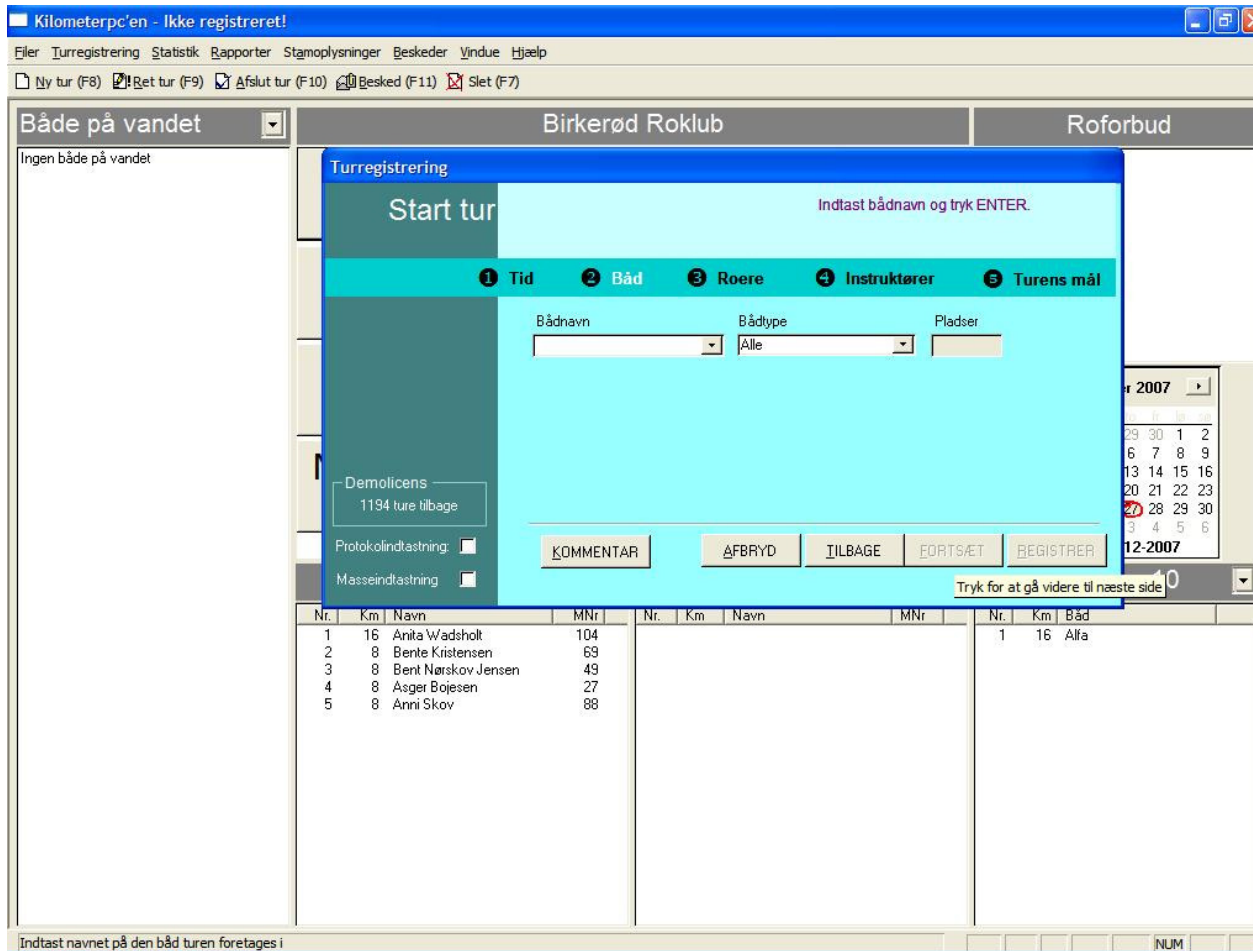

Her vælges den båd, man har tænkt sig at tage ud i.
Det gøres ved at klikke på den lille lodrette pil til højre i feltet "Bådnavn".
Herved fremkommer en liste over samtlige både.
Klik på den ønskede båd, og klik herefter på "Fortsæt".

Nu ser skærbilledet sådan ud:

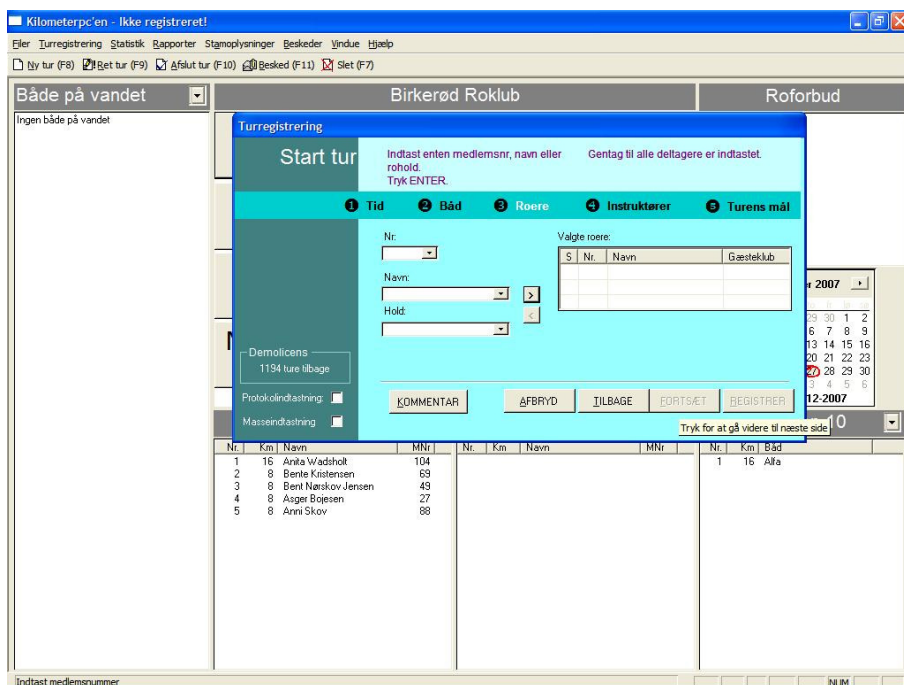

Nu vælges de roere, som skal med på turen.

Det nemmeste er at indtaste de enkelte roeres nummer i nummerfeltet.

Hvis man ikke kender nummeret, kan man skrive navnet i navnefeltet.

I begge tilfælde sætter systemet roerens nummer og navn ind i felterne.

Man kan også søge efter navnet alfabetisk ved at klikke på pilen,

Når man har udvalgt en roer, klikkes på knappen mærket ">" midt i skærbilledet.

Herved flyttes roeren til listen over mandskabet i højre side af skærbilledet.

Den første roer med styrmandsret der bliver registreret, bliver markeret som Styrmand i kolonnen "S". Hvis man ønsker at ændre Styrmand, kan man flytte markeringen ved at klikke på en anden roer i "S"-kolonnen.

Der kan ikke være flere eller færre roere i båden, end den er beregnet til.

Når alt er ok klikkes på "Fortsæt".

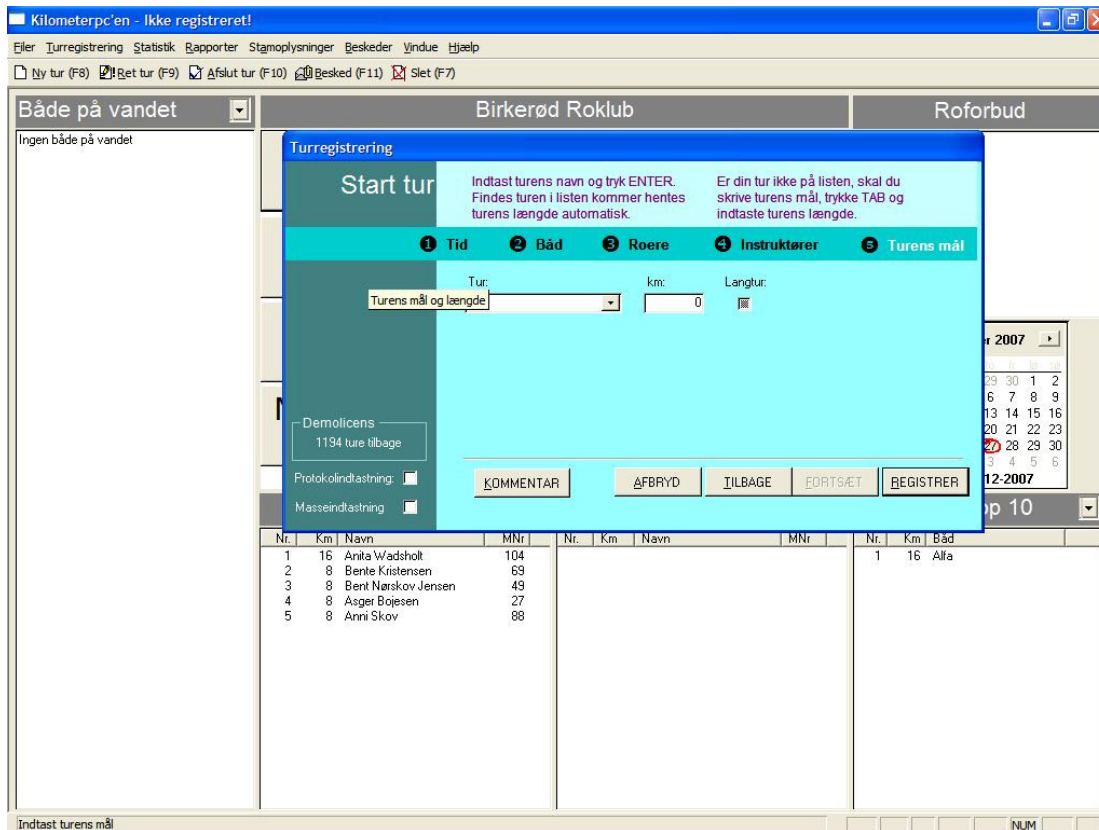

Man skal nu fortælle hvor turen går hen.

Man kan enten vælge fra listen eller selv angive en beskrivelse.
 Hvis man vælger fra listen bliver turens længde automatisk udfyldt.
 Ellers må man selv skrive det forventede antal km.
 Klik på "Registrer".

Systemet svarer nu at turen er registreret.
 Her klikkes på "OK".

Efter et øjeblik kommer turen frem i venstre side af skærbilledet som det ses her:

Kilometerpc'en - Ikke registreret!

Filer Turregistrering Statistik Rapporter Stamoplysninger Beskeder Vindue Hjælp

Ny tur (F8) Ret tur (F9) Afslut tur (F10) Besked (F11) Slet (F7)

Både på vandet

Birkerød Roklub

Roforbud

Dagture

- Bagsværd Sø rundt
 - Alfa (20:12)
 - Benny Askham-Sørensen (1)
 - Bill Arthy (51)
 - Børge Lytje (86)

Start tur

Slut tur

Ret tur

Medlemsstatistik



ingen både med roforbud

december 2007

26	27	28	29	30	1	2
3	4	5	6	7	8	9
10	11	12	13	14	15	16
17	18	19	20	21	22	23
24	25	26	27	28	29	30
31	1	2	3	4	5	6

Today: 27-12-2007

Kilometer top 10

Nr.	Km	Navn	MNr
1	16	Anita Wadsholt	104
2	8	Bente Kristensen	69
3	8	Bent Nørskov Jensen	49
4	8	Asger Bojesen	27
5	8	Anni Skov	88

Langturs top 10

Nr.	Km	Navn	MNr
-----	----	------	-----

Båd top 10

Nr.	Km	Båd
1	16	Alfa

Form View

NUM

Tastevejledning fortsat:

Computeren skal forblive tændt, så længe der er både på vandet, selv om de forventes at være længe væk.

3) Slut Tur

Når man er kommet hjem fra turen skal man registrere dette, så kilometrene kan blive talt op, og båden frigivet til en ny tur. Det gøres ved at klikke på knappen "Slut Tur" eller ved at trykke på F10.

Herved fremkommer det første af skærbillederne til slut-registrering.

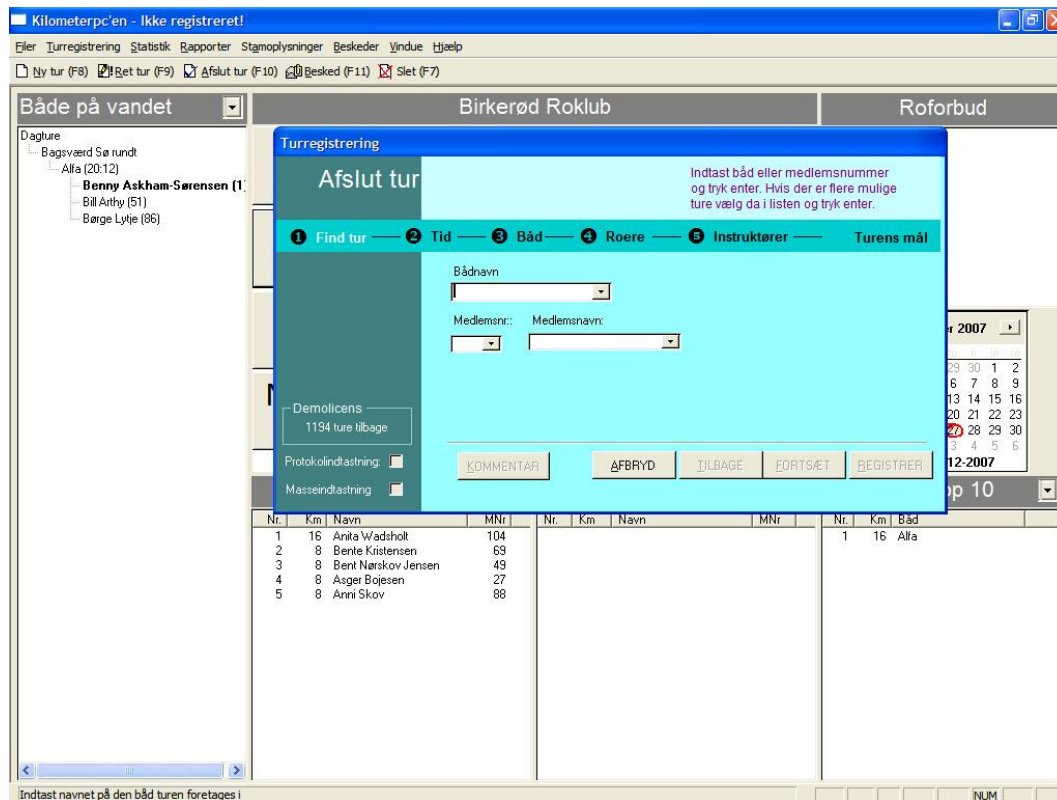

Man vælger Bådens navn (listen indeholder kun både, som er på vandet), og klikker på "Fortsæt."

Herved fremkommer dette:

Kilometerpc'en - Ikke registreret!

Filer Turregistrering Statistik Rapporter Stamoplysninger Beskeder Vindue Hjælp

Ny tur (F8) Ret tur (F9) Afslut tur (F10) Besked (F11) Slet (F7)

Både på vandet Birkørød Roklub Roforbud

Dagture
Bagsværd Sø rundt
Alfa (20:12)
Benny Askham-Sørensen (1)
Bill Arthy (51)
Børge Lytje (86)

Turregistrering

Afslut tur Indtast dato, tryk TAB. Indtast starttid og tryk ENTER. Hvis den foreslåede dato og tid er rigtig, tryk bare på ENTER.

1 Find tur 2 Tid 3 Båd 4 Roere 5 Instruktører Turens mål

Afgang
Dato: 27-12-2007
Tidspunkt: 20:12

Hjemkomst
Dato: 27-12-2007
Tidspunkt: 19:46

Demolicens
1194 ture tilbage

Protokolindtastning:
Masseindtastning:

KOMMENTAR AFBRYD TILBAGE FORTSÆT REGISTRER
Dato og starttid for turen

Nr.	Km	Navn	MNr	Nr.	Km	Navn	MNr	Nr.	Km	Båd
1	16	Anita Wadsholt	104					1	16	Alfa
2	8	Bente Kristensen	69							
3	8	Bent Nørskov Jensen	49							
4	8	Asger Bojesen	27							
5	8	Anni Skov	88							

Form View NUM

Man udfylder med den faktiske afgang og hjemkomsttid og klikker på "Fortsæt".

Herved fremkommer

The screenshot shows the 'Kilometerpc'en' application window. The main window title is 'Kilometerpc'en - Ikke registreret!'. The menu bar includes 'Filer', 'Turregistrering', 'Statistik', 'Rapporter', 'Stamoplysninger', 'Beskeder', 'Vindue', and 'Hjælp'. The toolbar contains icons for 'Nytur (F8)', 'Rettur (F9)', 'Afslut tur (F10)', 'Besked (F11)', and 'Slet (F7)'. The main area is divided into three sections: 'Både på vandet', 'Birkerød Roklub', and 'Roforbud'. A left sidebar shows a tree view of 'Dagture' with sub-items 'Bageværd Sø rundt', 'Alfa (20:12)', 'Benny Askham-Sørensen (1)', 'Bill Anthy (51)', and 'Berge Lytje (86)'. The central 'Turregistrering' dialog box is titled 'Afslut tur' and contains instructions: 'Indtast dato, tryk TAB. Indtast starttid og tryk ENTER.' and 'Hvis den foreslåede dato og tid er rigtig, tryk bare på ENTER.' The dialog has five steps: 1. Find tur, 2. Tid, 3. Båd, 4. Roere, and 5. Instruktører. The 'Turens mål' section shows 'Afgang' with 'Dato: 27-12-2007' and 'Tidspunkt: 20:12', and 'Hjemkomst' with 'Dato: 27-12-2007' and 'Tidspunkt: 19:46'. There are checkboxes for 'Demolicens' (1194 ture tilbage), 'Protokolindtastning', and 'Masseindtastning'. Buttons at the bottom include 'KOMMENTAR', 'AFBRYD', 'TILBAGE', 'FORTSÆT', and 'REGISTRER'. Below the dialog is a table with columns 'Nr.', 'Km', 'Navn', and 'MNR'. The table contains five rows of data.

Nr.	Km	Navn	MNR
1	16	Anita Wadsholt	104
2	8	Benke Kristensen	69
3	8	Benk Nørskov Jensen	49
4	8	Asger Bojesen	27
5	8	Anni Skov	88

Figur 9 viser den oprindeligt planlagte og registrerede tur.

Hvis enten besætningen, turens mål eller turens længde er ændret siden man registrerede turen, kan man klikke på "Fortsæt" og rette disse ting.

Ellers klikkes blot på "Registrer".

Systemet kvitterer, og man er færdig.

4) Ret Tur.

Det kan være, at man efter at have registreret "Start tur" bliver nødt til at foretage ændringer inden man stikker ud. Det kan være ændringer i besætningen, eller det kan være at man opdager at båden er defekt, så man må skifte til en anden. I disse tilfælde klikkes på knappen "Ret Tur" eller der trykkes på F9. Herefter gennemløbes skærbillederne ligesom ved registreringen af en ny tur. Der er blot her tale om en rettelse og ikke en ny indtastning.

Rettelse af en tur der er registreret med "Slut tur" kræver en særlig procedure, så skal man have fat i en instruktør eller et bestyrelsesmedlem.

5) Nedlukning,

Når sidste båd er hjemme og turen registreret, skal systemet lukkes pænt ned.

Først skal ro-programmet lukkes ned.

Det kan gøres på to måder.

1. Klik på "Filer" i øverste venstre hjørne", klik herefter på "Afslut".
2. Klik på det røde "X" aller øverst til højre.

Herefter skal computeren lukkes ned.

Det gøres blot som normalt med Windows.

- Man klikker på "Start" nederst til venstre.
- Man klikker på "Luk computeren"
- Man klikker på "Luk".

Nu lukker maskinen ned og slukkes af sig selv.

Til sidst slukkes for skærmen.